



Nouvelle-Aquitaine

Agence de Développement et d'Innovation

présente

NOV!



LE PARCOURS INNOVATION DES ENTREPRISES

Une action collective



RÉGION
**Nouvelle-
Aquitaine**

ADI Nouvelle-Aquitaine lance le PARCOURS INNOVATION.

Un programme en mode action, pour que votre entreprise place l'innovation au cœur de sa stratégie de développement.



POUR QUOI ?

Monter en compétence, avoir les clés pour gérer mes futurs projets d'innovation, de l'idée jusqu'au marché.

Intégrer davantage la **dimension clients / utilisateurs / usagers** dans mon processus d'innovation.

Améliorer mes pratiques, innover plus, plus vite, de façon mieux maîtrisée et minimiser les risques.



COMMENT ?

◀..... 2 étapes▶



D'abord, une session collective (3 jours)

Pour **réunir les entreprises autour de l'innovation**, stimuler les contacts et les échanges, les nourrir en informations et les sensibiliser à de nouvelles approches de l'innovation, selon 3 thématiques :

Manager > Management de l'innovation et Open Innovation, Innovation sociale

Faire émerger > Créativité et Design thinking, Veille et intelligence économique

Réaliser > Propriété intellectuelle, Ecosystème et financements de l'innovation

Suivie d'un coaching individuel dans l'entreprise (4 jours)

Des consultants **accompagnent de manière personnalisée l'entreprise** dans sa démarche d'innovation et l'aident à **franchir des paliers** selon son ambition.

2 modules de 2 jours à choisir parmi 5 :

Faire émerger > Créativité

> Veille et Propriété Intellectuelle

Manager > Gestion de projets

Maturer > Business Model innovant

Lancer > Une nouvelle offre

Durant toute la durée du parcours, **la progression de l'entreprise sera suivie par un référent d'ADI N-A** spécialisé en management de l'innovation. Il pourra, en complément, accompagner l'entreprise dans sa **recherche de partenaires, prestataires, financements...**

Les + de NOV !

La session collective de votre parcours innovation, c'est aussi **3 jours** dans **3 lieux inspirants** de Bordeaux, ponctués de moments de détente et de découvertes, pour prendre de la hauteur et partager en toute convivialité !



POUR QUI ?

20 dirigeant.e.s d'entreprises de Nouvelle-Aquitaine

Le parcours accompagnera les entreprises qui souhaitent placer l'innovation au cœur de leur stratégie de développement. Se diversifier, se différencier pour conquérir de nouveaux marchés, améliorer sa compétitivité... Il proposera aux entreprises d'appréhender un certain nombre de méthodes, sujets et pratiques pour améliorer la culture et le management de l'innovation au sein de leur structure.



QUAND ?

Le parcours se déroule sur la période **2019/2020**. Une première promotion de **10 entreprises** s'est tenue en octobre 2019. La deuxième est prévue les 24, 25 et 26 mars 2020.



QUEL COÛT ?

2 000 € TTC par entreprise

Ce montant tient compte de la subvention du Conseil régional de Nouvelle-Aquitaine à hauteur de 50 %.

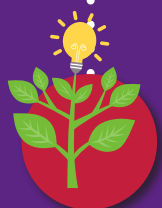

ET APRÈS ?

Pour aller encore plus loin dans votre gestion de l'innovation, le **projet MAGIC SWF SMEs** vous permettra d'acquérir les meilleures pratiques à toutes les étapes du processus d'innovation.

Le projet MAGIC SWF SMEs est financé par le programme de recherche et d'innovation HORIZON 2020 de l'Union européenne en vertu de la convention n° 831287. ADI N-A est la seule structure en Nouvelle-Aquitaine habilitée à déployer cette démarche européenne.



L'Europe à la portée de votre entreprise.

SESSION #1
15, 16 ET 17 OCTOBRE 2019

10 ENTREPRENEUR·E·S FORMÉ·E·S

>> ont 

4,8 ★★★★★ 10 avis

Sujets pratiques

Rythme

Intérêt des contenus

Organisation

Expertise des intervenants

Visite culturelle de la MECA

Partage d'expériences

Échanges avec les participants et les intervenants (++)

Personnalisation des intervenants

Très bien, très concret et très utile (pour le futur)

Ambiance sérieuse et détendue

Pertinence et cohérence des formations

Utilité et complémentarité des sujets abordés

Diversité, cohésion et bienveillance du groupe
(= les entreprises, les intervenants, et l'équipe ADI)



ADI

Nouvelle-Aquitaine

Agence de Développement et d'Innovation

www.adi-na.fr    

Vos contacts de proximité pour répondre à vos questions :

Bordeaux : Rémi VIGNES
05 56 15 11 85 - r.vignes@adi-na.fr

Limoges : Patricia GOLZIO
05 87 21 21 46 - p.golzio@adi-na.fr

Poitiers : Maria EL JAOUDI
05 87 21 22 06 - m.eljaoudi@adi-na.fr



RÉGION
Nouvelle-
Aquitaine



bpifrance



L'Agence de Développement et d'Innovation de la Nouvelle-Aquitaine est financée par l'Union Européenne.
L'Europe s'engage en Région Nouvelle-Aquitaine avec le FEDER.